



Proposta de sede para o 2º Campeonato Brasileiro Universitário de Rugby

UNIVERSIDADE FEDERAL DE LAVRAS
Associação Acadêmica de Esportes – LEUFLA

**Proposta de sede para o 2º Campeonato
Brasileiro Universitário de Rugby**

SUMÁRIO

1	Introdução.....	1
1.1	A Universidade.....	1
1.2	A Associação	3
2	Informações Gerais.....	4
2.1	Cidade de Lavras.....	4
2.2	Empresas de transporte.....	6
2.3	Hospedagem.....	6
2.4	Estádio.....	7
2.5	Considerações finais.....	7
2.6	Contato.....	8

Introdução

A Universidade Federal de Lavras

Fundada em 1908, sob o lema do Instituto Gammon: “Dedicado a glória de Deus e ao Progresso Humano”, a Escola Agrícola de Lavras, depois Escola Superior de Agricultura de Lavras (ESAL) e, hoje, Universidade Federal de Lavras (UFLA), é um exemplo vivo da concretização dos ideais de seu fundador, Dr. Samuel Rhea Gammon.



Neste um século de existência, a Universidade Federal de Lavras consolidou-se pelo seu pioneirismo na extensão - promoveu a Primeira Exposição Nacional do Milho e a Primeira Exposição Agropecuária do Estado de Minas Gerais, introduziu o primeiro silo aéreo para armazenagem de grãos no Estado e também um dos primeiros tratores a arar terras brasileiras, e editou a primeira revista de Minas Gerais direcionada ao produtor rural -, pela extraordinária geração de conhecimentos científicos e tecnológicos, mas, acima de tudo, pela qualidade do ensino na formação de seus estudantes, os quais, razão maior da existência da Instituição, têm se constituído, ao longo dos anos, em atores importantes da reconhecida excelência da Universidade.



A UFLA não somente foi capaz de fazer história ao longo do tempo, mas sobretudo, preparar-se para, neste milênio, exercer com eficiência seu papel social no ensino, pesquisa, extensão e na prestação de serviços em uma das áreas mais estratégicas para toda nação - a área das Ciências Agrárias - que, dentre outros importantes aspectos, lida com a produção de alimentos, madeira, fibras, medicamentos e energia renovável, sempre diante do desafio de explorar os recursos naturais em harmonia com a preservação ambiental. A UFLA está preparada para sua continuada e eficaz atuação em área tão vital para o Brasil, pois, além de estar assentada em bases sólidas, apresenta a disponibilidade do meio mais importante para o

sucesso recursos humanos altamente qualificados e totalmente comprometidos com o papel da instituição.

A tradição no esporte começou com a fundação da antiga Associação Atlética Acadêmica em 1937. A partir daí o esporte das universidades conquistou vários títulos, levando por muitas vezes seus atletas a serem convocados pela seleção brasileira, como o reconhecido atleta do atletismo, Alfredo Scheid Lopes, atual professor da universidade que há quase 50 anos fez a história no esporte universitário, conquistando todos os campeonatos promovidos pela CBDU na época.

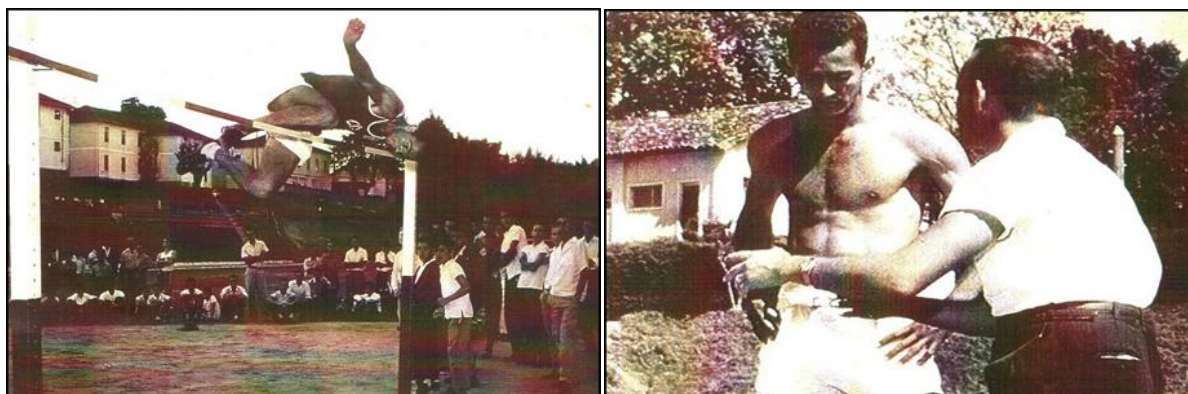

Hoje a universidade destaca-se no mundo do esporte pela sua produção científica e projetos sociais. O Núcleo de Estudos do Movimento Humano – NEMOH concentra a maior parte das pesquisas realizadas na instituição. Outro projeto em destaque é o do professor Marco Antônio, concentrado na área da ergonomia e Biomecânica.

Os alunos dos cursos de Educação Física (licenciatura) e Educação Física e esportes (bacharelado) participam efetivamente dos projetos fomentados pelo Cnpq e FAPEMIG.

A universidade também é conhecida por ser a sede de projetos sociais como o Minas Olímpica coordenado pelo professor Fernando Roberto de Oliveira e o projeto Viva Vôlei coordenado pelo professor Marcelo de Castro Teixeira.



Atualmente a Universidade Federal de Lavras é considerada pelo Ministério da Educação como a 4ª melhor Instituição de Ensino Superior do país.

A Associação Acadêmica de Esportes

A associação Acadêmica de Esportes após 40 anos reativou o esporte universitário, fundando a Liga Esportiva da UFLA, que após 10 meses de existência já concentra 20 modalidades e participa da grande maioria dos eventos da Federação Universitária Mineira de Esportes - FUME e da Confederação Brasileira do Desporto Universitário – CBDU.

A A.A.E tem o compromisso de Coordenar o esporte universitário desenvolvido no âmbito da Universidade Federal de Lavras e trabalhar pelo conagraçamento de todos os estudantes e servidores, cooperando para com o desenvolvimento do espírito esportivo universitário.

LEUFLA

A Liga de Esportes da Universidade Federal de Lavras é representada por equipes formadas por alunos de graduação, pós-graduação e professores, com o objetivo de participar das competições municipais, nacionais e internacionais do esporte universitário e não universitário.



As seletivas acontecem sempre no início de cada período letivo. Os candidatos selecionados passam a compor o quadro de atletas da LEUFLA.



História

A antiga Associação Atlética Acadêmica - AAA coordenou o esporte da Universidade Federal de Lavras por décadas, coordenando as equipes esportivas da universidade, organizando as famosas "semanas esalianas", o grande campeonato que reunia professores, funcionários e alunos - SOPA e vários outros eventos esportivos. Há registros que datam suas atividades no final da década de 30, mais precisamente em 1937.



Há alguns anos, se não décadas, a atlética foi caindo no esquecimento, o que levou a sua completa inexistência.

No início do ano de 2009, por iniciativa pessoal, os alunos Fabrício Rezende (Agronomia) e Isla Azevêdo (Administração) resolveram iniciar a busca pela reativação da antiga Associação Atlética Acadêmica, - A.A.A. O resgate pela documentação da antiga associação não foi fácil, o fato do estatuto estar desatualizado e a ocorrência de dívidas ativas não ajudaram na sua reformulação.

Por sua vez, estes resolveram fundar a Associação Acadêmica de Esportes - A.A.E/LEUFLA, abrindo posteriormente edital para diretores e conselheiros da associação, sendo o dia 3 de março de 2010 a data oficial de sua fundação.

A A.A.E/LEUFLA é grata a todos aqueles que ajudaram a escrever a história do esporte na nossa querida instituição de ensino superior, personagens que surgiram na época da Escola Superior de Agricultura de Lavras (ESAL) e que surgem na atual Universidade Federal de Lavras. A história sempre estará presente em nossas vidas.

A AAE/LEUFLA agradece a todos aqueles que apóiam e viabilizam a nossa gestão na Universidade Federal de Lavras.

Cidade de Lavras

Lavras está situada no ponto de confluência entre o sul e oeste de Minas Gerais, a uma altitude média de 900 m, com uma população aproximada de 93.000 habitantes. Conhecida como “Terra dos Ipês e das Escolas”, Lavras possui ainda 4 instituições de ensino superior

Além de oferecer condições climáticas excelentes, a cidade dispõe de todos os recursos indispensáveis a um moderno centro urbano. É dotada de bons hotéis, rede hospitalar, comércio, shopping, diversos clubes sociais e esportivos, entre eles o Centro Esportivo da UFLA, com capacidade para 40.000 pessoas e o Ginásio no câmpus universitário, com capacidade para 4.000 pessoas.



A cidade localiza-se a 230 km de Belo Horizonte, 370 km de São Paulo e 420 km do Rio de Janeiro, e fica próxima ao Circuito das Águas e das cidades históricas de Minas Gerais, entre elas: São João Del Rey, Tiradentes e Carrancas.

Sua população escolar, cerca de 20.000 estudantes, frequenta uma rede de aproximadamente duas dezenas de estabelecimentos de ensino, dos quais quatro de nível superior: UFLA, Unilavras, Instituto Presbiteriano GAMMON e Instituto Adventista de Ensino de Minas Gerais..

A produção agropecuária está representada por diversas culturas, especialmente a do café, e por um dos melhores rebanhos de gado leiteiro do Estado. O setor industrial encontra-se em ritmo de expansão, graças às condições favoráveis de que a cidade dispõe. Como pontos de recreação, destacam-se a Fundação Abraham Kasinski (Poço Bonito), Usina Hidrelétrica do Funil, Clube Campestre, Lavras Tênis Clube, Camargos Iate Clube e Usina de Itutinga. Destacam-se, ainda, a igreja do Rosário e o museu Bi Moreira como atrações históricas.

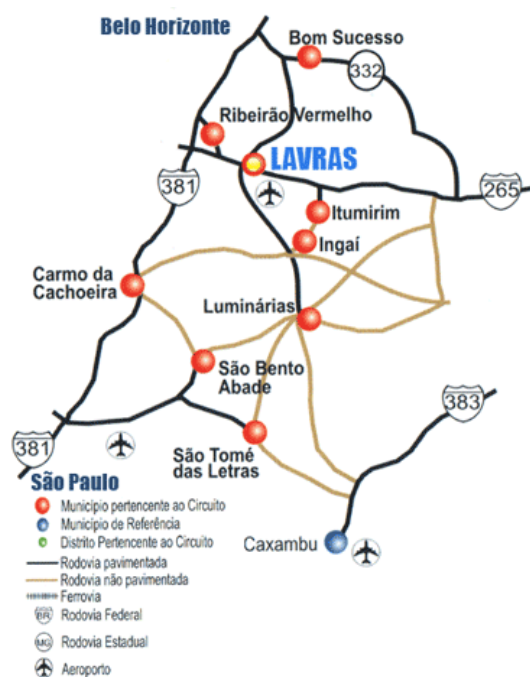
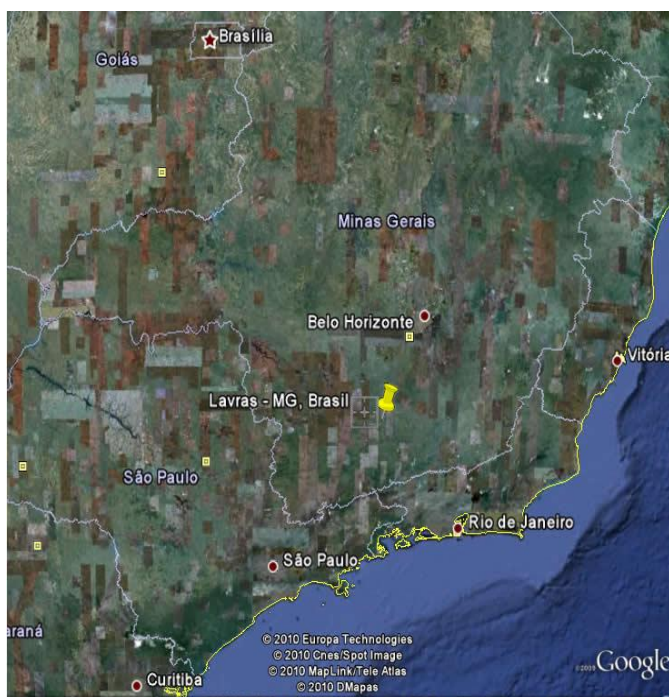



Empresas de transporte que ligam Lavras a capitais próximas

Belo Horizonte para Lavras: Viação Gardênia - Duração da viagem: 3 horas.

São Paulo para Lavras: Viação Gardênia – Duração da viagem: 5 horas.

Rio de Janeiro para Lavras: Duração da viagem: 7 horas.

Hospedagem

Hotel Universitário Alvorada - UFLA – Quarto individual: 40,00R\$ - Duplo: 60,00R\$ Fone: 38211198 - Capacidade: 80 pessoas.

Hotel California – Diária do quarto individual: 45,00R\$ - Duplo: 80,00R\$ - Fone: (35) 38216009 - Capacidade: 40 pessoas.

Lavras Parte Hotel – Diária do quarto individual: 90,00R\$ - Duplo: 120,00R\$ - Fone: (35) 3821 1413 - Capacidade: 110 pessoas.

Vitória Palace Hotel – Diária do quarto individual: 85,00 RS - Duplo: 110,00R\$ Fone: (35) 3822 3555 - Capacidade: 52 pessoas.

Tropical palace Hote – Quarto individual: 75,00R\$ - Duplo: 117,00R\$ - Fone: (35) 3821 8868 - Capacidade: 66 pessoas.

Hotel Pinguim – Quarto individual: 30,00R\$ - Duplo: 60,00R\$ Fone: 38211198 - Capacidade: 110 pessoas.

Total: 458 pessoas

Obs: Há mais hotéis na cidade.

Estádio da UFLA



Capacidade: 30 mil pessoas.

Instalações: 2 cabines para rádio e televisão – Refletores – Cadeiras especiais – Vestiário – Pista de atletismo – Barracas para os times.

Sugerimos que os jogos ocorram nos turnos da tarde e noite.

Espaço para o terceiro tempo

Centro de Integração Universitária – CIUNI

Capacidade: 2.000 pessoas

Instalações: Churrasqueira – 2 bares - Piscina – Quadras poliesportivas – Campo society – Arena de vôlei de praia.

Congresso Técnico

Instalações: Sala para a coordenação - computador – impressora.

Considerações Finais

O papel da Confederação Brasileira do Desporto Universitário tem sido decisivo para as políticas do esporte universitário nas Instituições de Ensino Superior. Os campeonatos com alto nível de organização e competitividade mostram aos

gestores das universidades que o esporte pode sim ser praticado por estudantes e que os benefícios para estes atletas universitários são de grande importância para a sua formação profissional.

A oportunidade de uma Instituição de Ensino Superior sediar um campeonato promovido pelo CBDU é de grande valia para o desenvolvimento do desporto universitário da IES. Muitas vezes sentimos a confederação distante das universidades e esta é uma ótima oportunidade para a transmissão de conhecimentos e experiências.

Gostaríamos de agradecer a oportunidade de apresentarmos esta proposta de sede para um campeonato nacional e nos prontificamos a adequar qualquer solicitação por parte da CBDU.

Contato

Endereço:

AAE/LEUFLA – Centro de Convivência – Campus Universitário, Caixa Postal 3037, Lavras, MG – CEP: 37200-000

Contato:

E-mail: presidente@leufla.ufla.br - secretaria@leufla.ufla.br website: www.leufla.ufla.br

Fabrizio Rezende (35) 8837 7631 / Isla Karla (35) 8829 7007

Pessoa jurídica:

Associação Acadêmica de Esportes / LEUFLA - CNPJ: 11.789.605/0001-20